Instytut Meteorologii i Gospodarki Wodnej - Państwowy Instytut Badawczy
Biuro Prognoz Meteorologicznych w Krakowie
30-215 Kraków ul. Piotra Borowego 14
tel: 12-6398150, fax: 12-4251973
email: meteo.krakow@imgw.pl
www: www.imgw.pl

Zasięg ostrzeżeń w województwie

Oblodzenie
2024-01-23 14:13

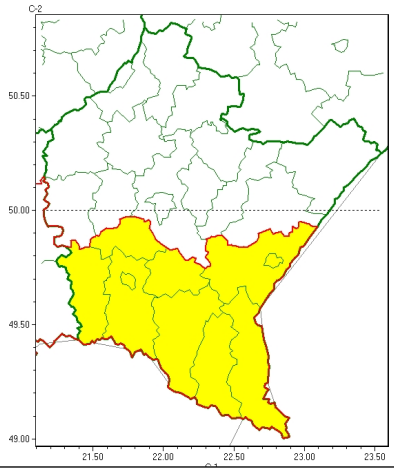

WOJEWÓDZTWO PODKARPACKIE
OSTRZEŻENIA METEOROLOGICZNE ZBIORCZO NR 23
WYKAZ OBOWIĄZUJĄCYCH OSTRZEŻEŃ
o godz. 14:13 dnia 23.01.2024

Zjawisko/Stopień zagrożenia	Oblodzenie/1
Obszar (w nawiasie numer ostrzeżenia dla powiatu)	powiaty: bieszczadzki(12), brzozowski(13), jasielski(12), Krosno(12), krośnieński(12), leski(12), przemyski(13), Przemyśl(13), sanocki(12), strzyżowski(14)
Ważność	od godz. 22:00 dnia 23.01.2024 do godz. 07:00 dnia 24.01.2024
Prawdopodobieństwo	85%
Przebieg	Prognozuje się zamarzanie mokrej nawierzchni dróg i chodników po opadach deszczu i deszczu ze śniegiem, powodując ich oblodzenie. Temperatura spadnie do około -1°C, temperatura przy gruncie do około -2°C.
SMS	IMGW-PIB OSTRZEGA: OBLODZENIE/1 podkarpackie (10 powiatów) od 22:00/23.01 do 07:00/24.01.2024 temp. min. do około -1 st., przy gruncie do około -2 st., ślisko. Dotyczy powiatów: bieszczadzki, brzozowski, jasielski, Krosno, krośnieński, leski, przemyski, Przemyśl, sanocki i strzyżowski.
RSO	Woj. podkarpackie (10 powiatów), IMGW-PIB wydał ostrzeżenie pierwszego stopnia o oblodzeniu
Uwagi	Brak.

Opracowanie niniejsze i jego format, jako przedmiot prawa autorskiego podlega ochronie prawnej, zgodnie z przepisami ustawy z dnia 4 lutego 1994r o prawie autorskim i prawach pokrewnych (dz. U. z 2006 r. Nr 90, poz. 631 z późn. zm.).
Wszelkie dalsze udostępnianie, rozpowszechnianie (przedruk, kopiowanie, wiadomość sms) jest dozwolone wyłącznie w formie dosłownej z bezwzględnym wskazaniem źródła informacji tj. IMGW-PIB.