Instytut Meteorologii i Gospodarki Wodnej - Państwowy Instytut Badawczy
Biuro Prognoz Meteorologicznych w Krakowie
30-215 Kraków ul. Piotra Borowego 14
tel: 12-6398150, fax: 12-4251973
email: meteo.krakow@imgw.pl
www: www.imgw.pl

Zasięg komunikatu w województwie

Oblodzenie

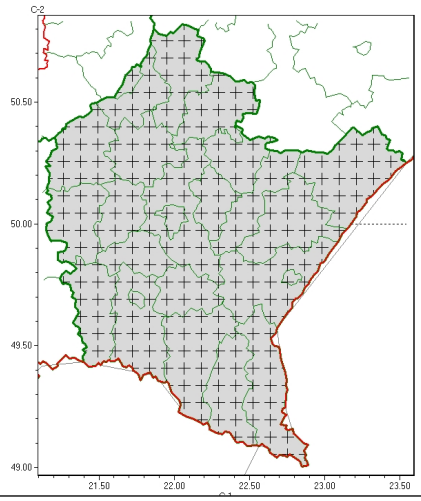

Komunikat meteorologiczny z godz. 02:30 dnia 05.01.2024	
Nazwa biura	IMGW-PIB Biuro Prognoz Meteorologicznych w Krakowie
Zjawiska	Oblodzenie
Obszar	województwo podkarpackie powiaty: bieszczadzki, brzozowski, dębicki, jarosławski, jasielski, kolbuszowski, Krosno, krośnieński, leski, leżajski, lubaczowski, łańcucki, mielecki, niżański, przemyski, Przemyśl, przeworski, ropczycko-sędziszowski, rzeszowski, Rzeszów, sanocki, stalowowolski, strzyżowski, Tarnobrzeg, tarnobrzeski
Sytuacja meteorologiczna	Miejscami temperatura powietrza spadła już poniżej 0°C. W najbliższych godzinach temperatura obniży się w całym regionie. Po opadach deszczu i deszczu ze śniegiem będzie dochodzić do zamarzania mokrych nawierzchni. Uwaga, na drogach i chodnikach ślisko!
Uwagi	Komunikat przygotowano na podstawie danych z systemów teledetekcji atmosfery oraz sieci pomiarowo-obserwacyjnych IMGW-PIB. Lokalnie zjawiska mogą mieć inny przebieg niż opisany.
Godzina i data wydania	godz. 02:30 dnia 05.01.2024

Opracowanie niniejsze i jego format, jako przedmiot prawa autorskiego podlega ochronie prawnej, zgodnie z przepisami ustawy z dnia 4 lutego 1994r o prawie autorskim i prawach pokrewnych (dz. U. z 2006 r. Nr 90, poz. 631 z późn. zm.).
Wszelkie dalsze udostępnianie, rozpowszechnianie (przedruk, kopiowanie, wiadomość sms) jest dozwolone wyłącznie w formie dosłownej z bezwzględnym wskazaniem źródła informacji tj. IMGW-PIB.